

**Agenzia del Territorio
CATASTO FABBRICATI
Ufficio Provinciale di
Verona**

Dichiarazione protocollo n. VR0128249 del 30/04/2004	
Planimetria di u.i.u. in Comune di Cerea	
Via Vittorio Veneto civ.	
Identificativi Catastali:	Compilata da: De Berti Gabriele
Sezione:	Iscritto all'albo: Geometri
Foglio: 47	Prov. Verona N. 1983
Particella: 13	
Subalterno: 10	

Scheda n. **1** Scala **1:200**

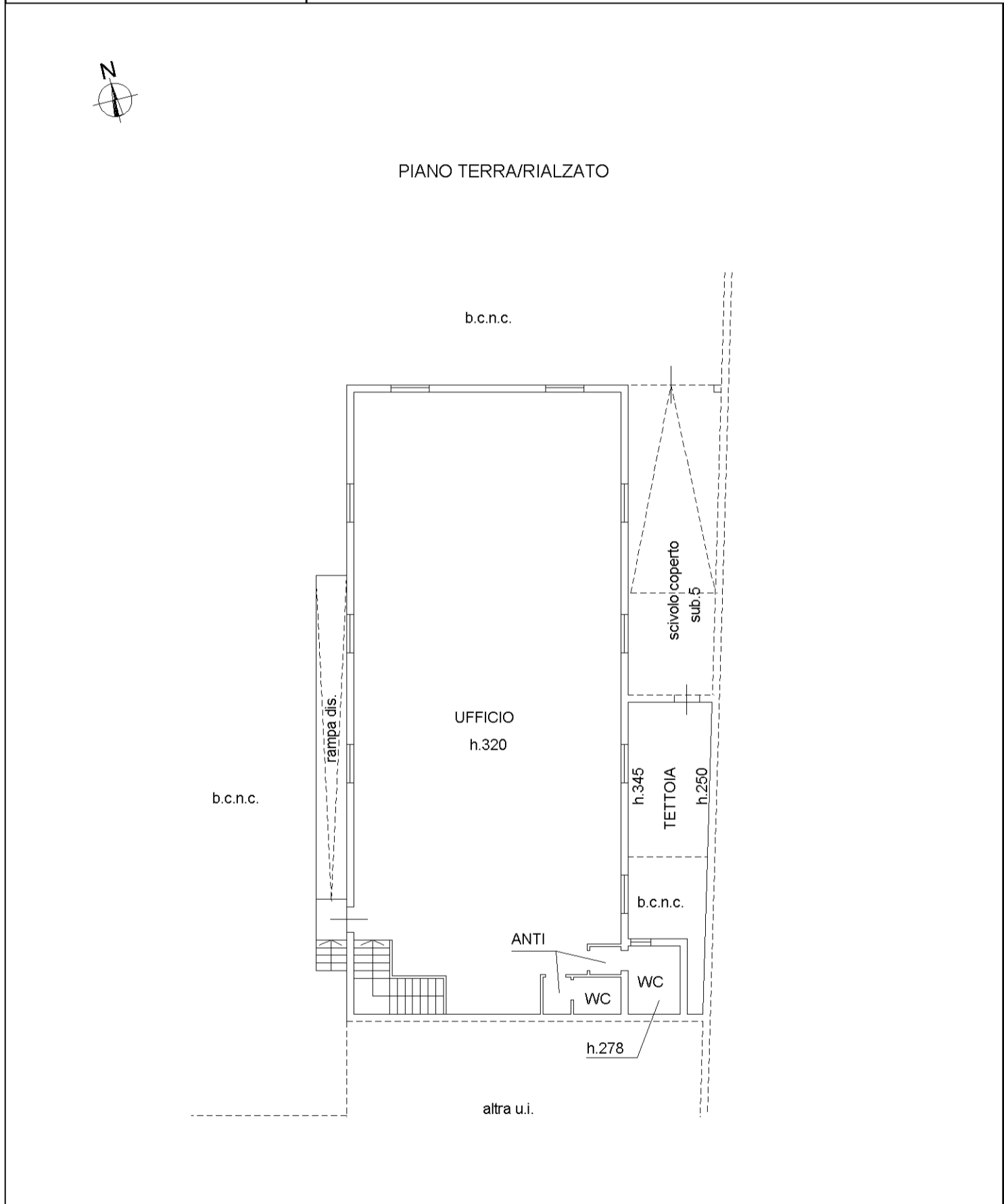

mapa 01

Catasto dei Fabbricati - Situazione al 25/08/2021 - Comune di CERA (C498) - < Foglio: 47 - Particella: 13 - Subalterno: 10 >
VIA VITTORIO VENETO piano: T;

Ditta
Allegata alla dichiarazione presentata all'Ufficio Tecnico Erariale di

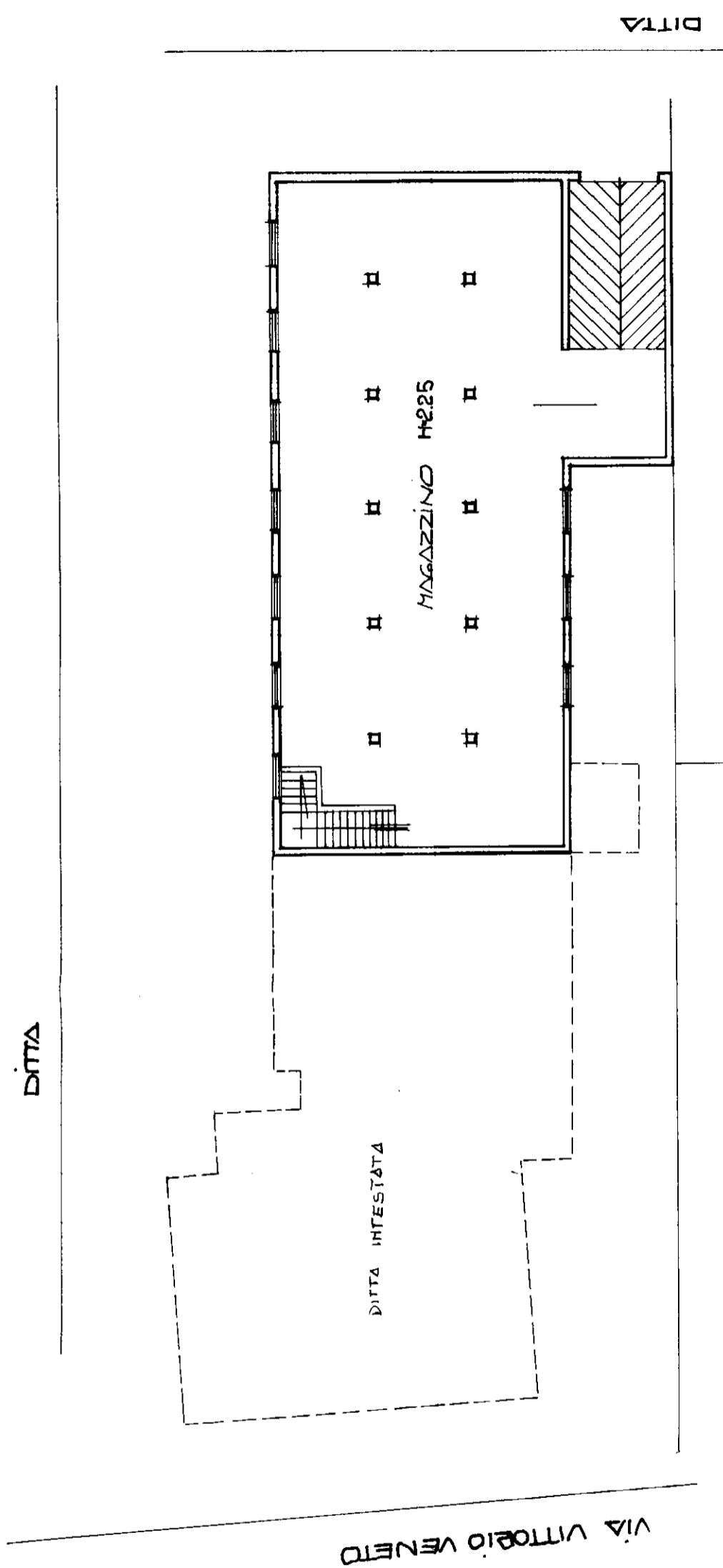

VIA VITTORIO VENETO

PLANIMETRIA 1:2000
(SEZIONE A) - FOGLIO 47
FOGLIO 9
MAPPALI N° 13-14-196



ORIENTAMEN.

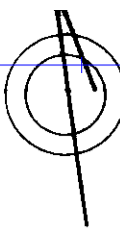

SCALA DI 1:20

SPAZIO RISERVATO PER LE ANNOTAZIONI D'UFFICIO

DATA

Compilata dal GEOM.

ADINO MARRALI

Iscritto all'Albo dei GEOMETRI

NO INTERBATO